SLH50-500DA

RACCORDO GIREVOLE IN ALLUMINIO PER TUBI 38-51 MM – 50 MM LARGO

Raccordo per agganciare due tralicci con sezioni comprese tra 38 e 51mm. Carico massimo 500kg (Certificato TÜV)

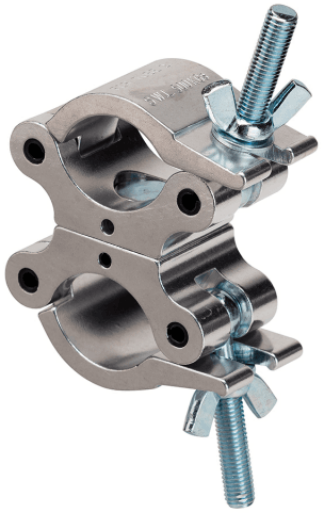

DETTAGLI DEL PRODOTTO

CARATTERISTICHE PRINCIPALI

Larghezza: 50 mm
Carico Massimo Applicabile: 500 kg (Certificato TÜV)
Diametro Tubo: Ø38-51 mm
Materiale: Lega di Alluminio 6061-T6
Accessori: Bullone ad occhiello M12, rondella piatta e dado con alette
Finitura: Lucido
Colore: Alluminio
Note: Movimento girevole libero a 360°